

PRZEKRÓJ A-A

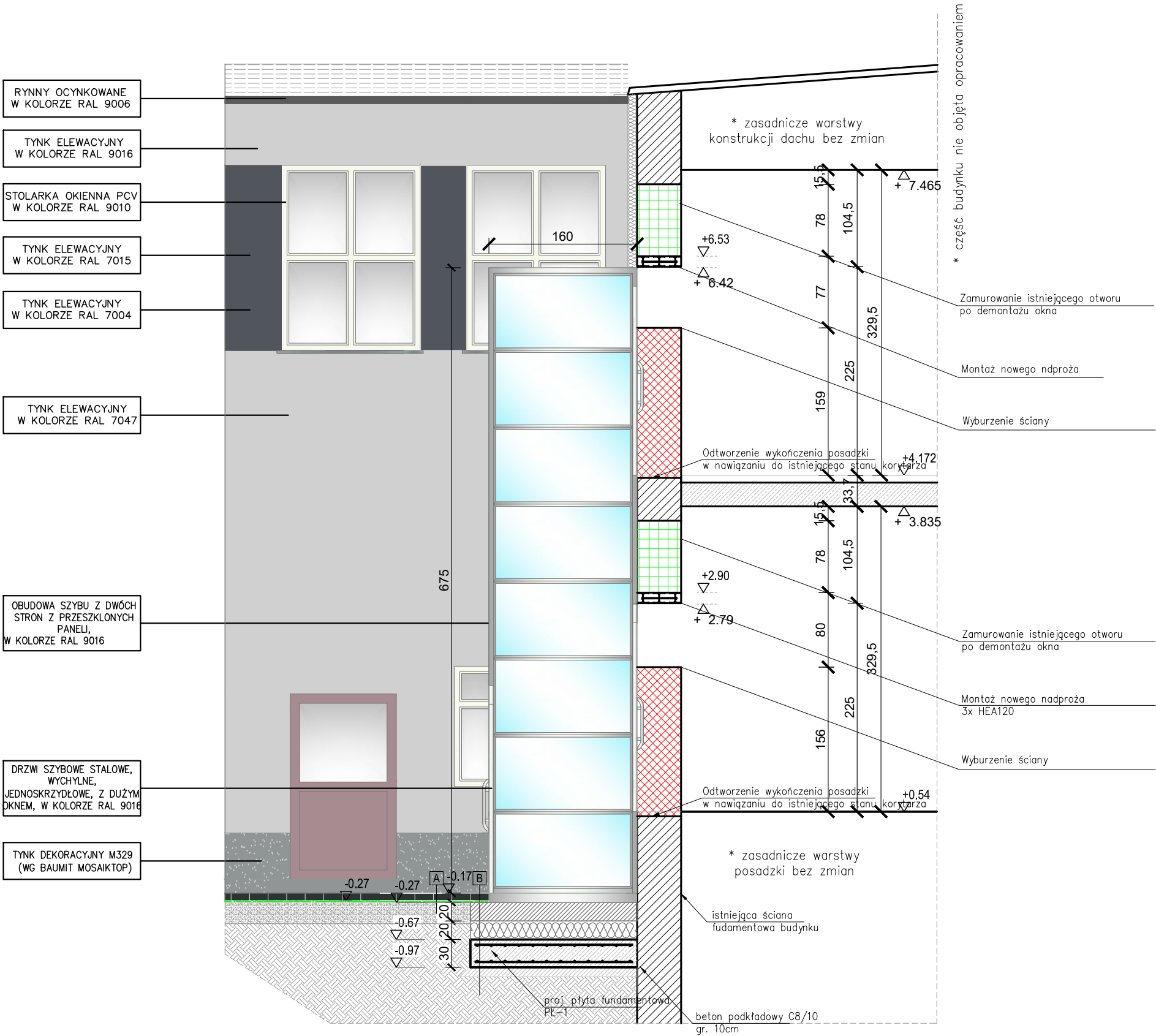

A	kostka brukowa, 8 cm
	podsyпка piaskowa frakcji 0-4mm, gr. 2 cm
	piasek o frakcji 0-31,5 mm stabilizowany cementem, gr. 20 cm
	grunt rodzimy
B	stalowa podstawa dźwigu
	podszycie o zagłębieniu 100mm
	plyta żelbetowa zbrojona podwójnie
	siatką stalową z prętów Ø12 o oczkach 15x15cm
	beton podkładowy C8/10 gr. 10cm
	pospółka zagęszczona dynamicznie
	warstwami gr. 75cm

LEGENDA:

- ŚCIANY ISTNIEJĄCE /
ISTNIEJĄCA CZĘŚĆ BUDYNKU
- ELEMENTY DO WYBURZENIA
- ŚCIANA NA UZUPEŁNIENIA

- UWAGI:
- Wymiary w [cm], poziomy w [m].
 - hn – rzędna spodu nadproża wg poziomu porównawczego.
 - W miejscu oparcia podcigu na ścianie należy wykonać poduszkę betonową gr. min 15 cm lub przemurować 3 warstwy cegły pełnej klasy 15 MPa na zaprawie cementowej marki 10 MPa.
 - Wysokości rozpatrywać łącznie z pozostałymi rysunkami oraz opisem technicznym. Przebiegi i otwory instalacyjne ustalać na podstawie rysunków architektury.
 - Konstrukcję należy wykonać zgodnie z Polskimi Normami "Warunki Techniczne Wykonania i Odbioru Robót budowlano-Montażowych".

JEDNOSTKA PROJEKTOWA PRZEDSIĘBIORSTWO BUDOWLANE TEMPUS SP. Z O.O. LASOCICÉ, ul. SZKOLNA 16 64-100 LESZNO NIP 697-22-25-959 e-mail: tempus@tempus.pl www.tempus.pl			
OBIEKT ROZBUDOWA Z PRZEBUDOWĄ BUDYNKU ZESPOŁU SZKÓŁ W ŚWIECIECHOWIE NA POTRZEBĘ MONTAŻU ZEWNĘTRZNEGO DŹWIGU SAMONOŚNEGO JEDNOSTKA EWIDENCYJNA: 301305.2 ŚWIECIECHOWA OBRĘB EWIDENCYJNY: 0011, ŚWIECIECHOWA DZIAŁKA NR GEOD.: 146/1			
INWESTOR GMINA ŚWIECIECHOWA UL. UŁAŃSKA 4 64-115 ŚWIECIECHOWA			
NAZWA RYSUNKU PRZEKRÓJ A-A			
Niniejszy projekt jest chroniony prawem autorskim. Przedsiębiorstwo Budowlane Tempus Sp. z o.o., zgodnie z Ustawą z dnia 4 lutego 1994 r. o prawie autorskim i prawach pokrewnych, zastrzega sobie prawo autorskie i zakazuje bez jego wiedzy i zgody powielania i wykorzystywania tego projektu do celów niezgodnych z jego przeznaczeniem.			
PROJEKTANT KONSTRUKCJA	inż. TOMASZ KACZMAREK Uprawnienia nr WKP/0279/PWOK/09 w specjalności konstrukcyjnej		SKALA 1:50
OPRACOWAŁ	inż. TOMASZ KACZMAREK Uprawnienia nr WKP/0279/PWOK/09 w specjalności konstrukcyjnej		NR RYS. 5
ASYSTENT PROJEKTANTA, OPRACOWAŁ	INŻ. ANGELIKA POPRAWSKA		STRONA
DATA OPRACOWANIA WRZESIEŃ 2021		BRANŻA KONSTRUKCJA	